

SCHEDA DESCRITTIVA DI RILEVAZIONE SUPERFICI COMUNALI

Localizzazione				
Descrizione tipologia di superficie	MURATA			
Indirizzo e numero civico	CAMPO SPORTIVO COMUNALE			
Coordinate satellitari (link)	https://maps.app.goo.gl/hrehezNpcaNiN9sZ8			
Superficie				
Proprietà	<input checked="" type="checkbox"/> X	Pubblica	<input type="checkbox"/>	Privata
Nel caso di proprietà privata o mista, descrivere il provvedimento che l'ha opzionata ai fini in questione	(es. avviso pubblico per la segnalazione da parte di privati di proprie superfici per la possibile realizzazione di opere, ecc.)			
Dimensioni	BASE 32 METRI X ALTEZZA 10 METRI MURATURA AD ANGOLO PRESSO IL CAMPO SPORTIVO COMUNALE			
Stato della superficie	<input type="checkbox"/>	Ottimo	<input type="checkbox"/>	Discreto
Note relative alla finitura attuale della superficie e agli interventi a farsi per il migliore risultato dell'opera pittorica	va rifatto l'intonaco			
Documentazione				
Ortofoto (eventuale)	Allegare 1 immagine			
Vista frontale	Allegare 1 immagine			
Viste di scorcio	Allegare 2 immagini			
Eventuali dettagli	Allegare max 3 immagini			
Contesto	Allegare max 4 immagini			
Vincoli e prescrizioni				
La superficie è / non è sottoposta a		Sì	No	
	Vincolo storico-artistico		<input checked="" type="checkbox"/> X	
	Vincolo paesaggistico		<input checked="" type="checkbox"/> X	
	Perimetrazione zona A PdF		<input checked="" type="checkbox"/> X	
	Perimetrazione UNESCO		<input checked="" type="checkbox"/> X	
	Piano del colore		<input checked="" type="checkbox"/> X	
	Censimento Architetture MiC		<input checked="" type="checkbox"/> X	
	Altro (descrivere)			
Spazio per eventuali altre informazioni				

1. ORTOFOTO



2. VISTA FRONTALE



3. VISTA DI SCORCIO

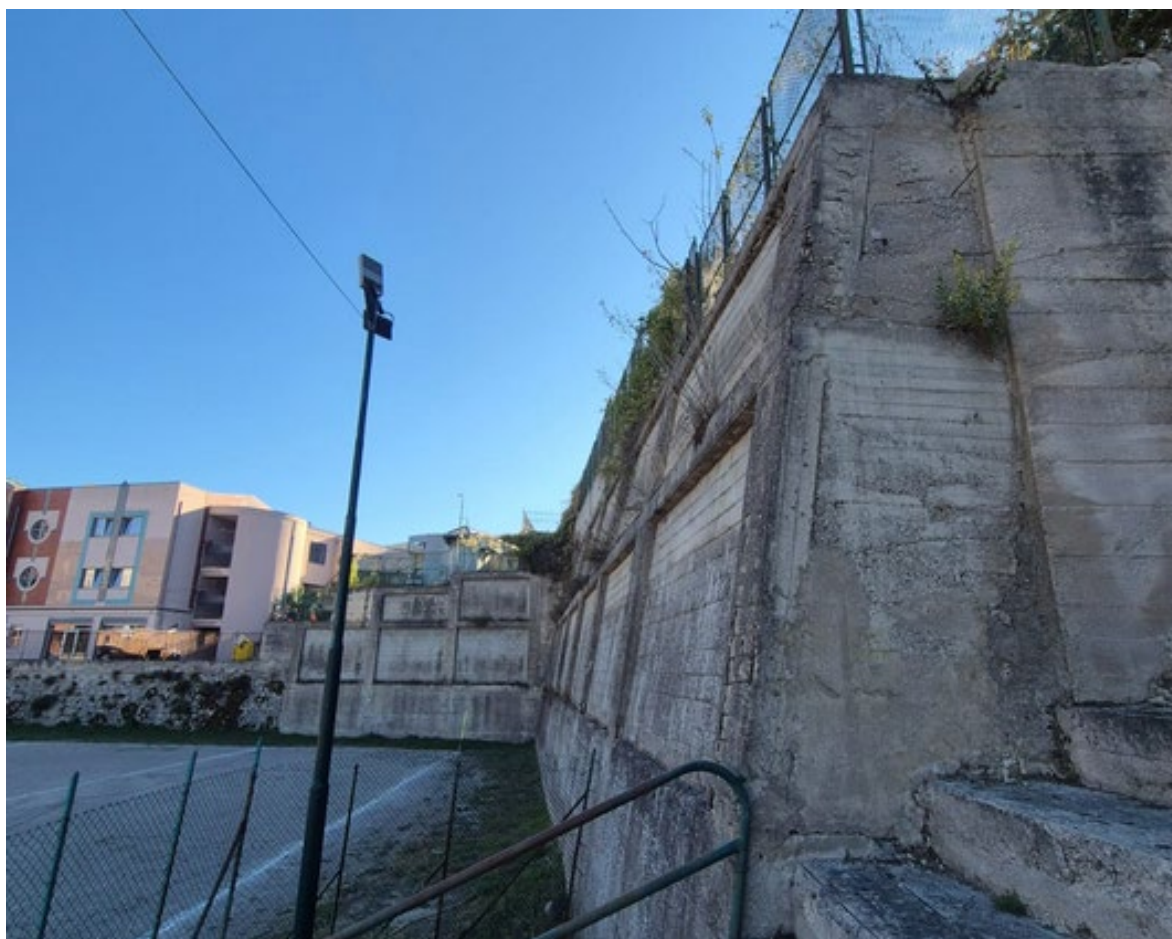

4. EVENTUALI DETTAGLI



5. CONTESTO

